



Mídia Kit

VERSÃO 2025/26 (01)





Mídia que conecta

A mídia Out-of-Home (OOH) é a forma de publicidade que conecta marcas ao público fora de casa, em ambientes urbanos. Entre outdoors, empenas e outros formatos estratégicos, a OOH oferece visibilidade contínua e impacto massivo. Suas vantagens incluem alta frequência de exposição, segmentação geográfica precisa e a capacidade de alcançar consumidores em movimento, gerando reconhecimento de marca e estimulando ações concretas no mundo real.





Presença que inspira

A Express Mídia Urbana é uma parceira estratégica indispensável para ampliar o alcance da sua mensagem. Por meio de formatos impactantes e localizações privilegiadas, nossas soluções em mídia OOH asseguram que sua campanha não apenas seja vista, mas também lembrada, complementando e potencializando suas ações de marketing com excelência.



Comunicação com impacto

ATIVACÃO DE CAMPANHAS

RECONHECIMENTO DE MARCA

TRÁFEGO PARA PDV

CONEXÃO COM PÚBLICO-ALVO

DIVULGAÇÃO DE EVENTOS

EXPANSÃO DE CANAIS DE MARKETING



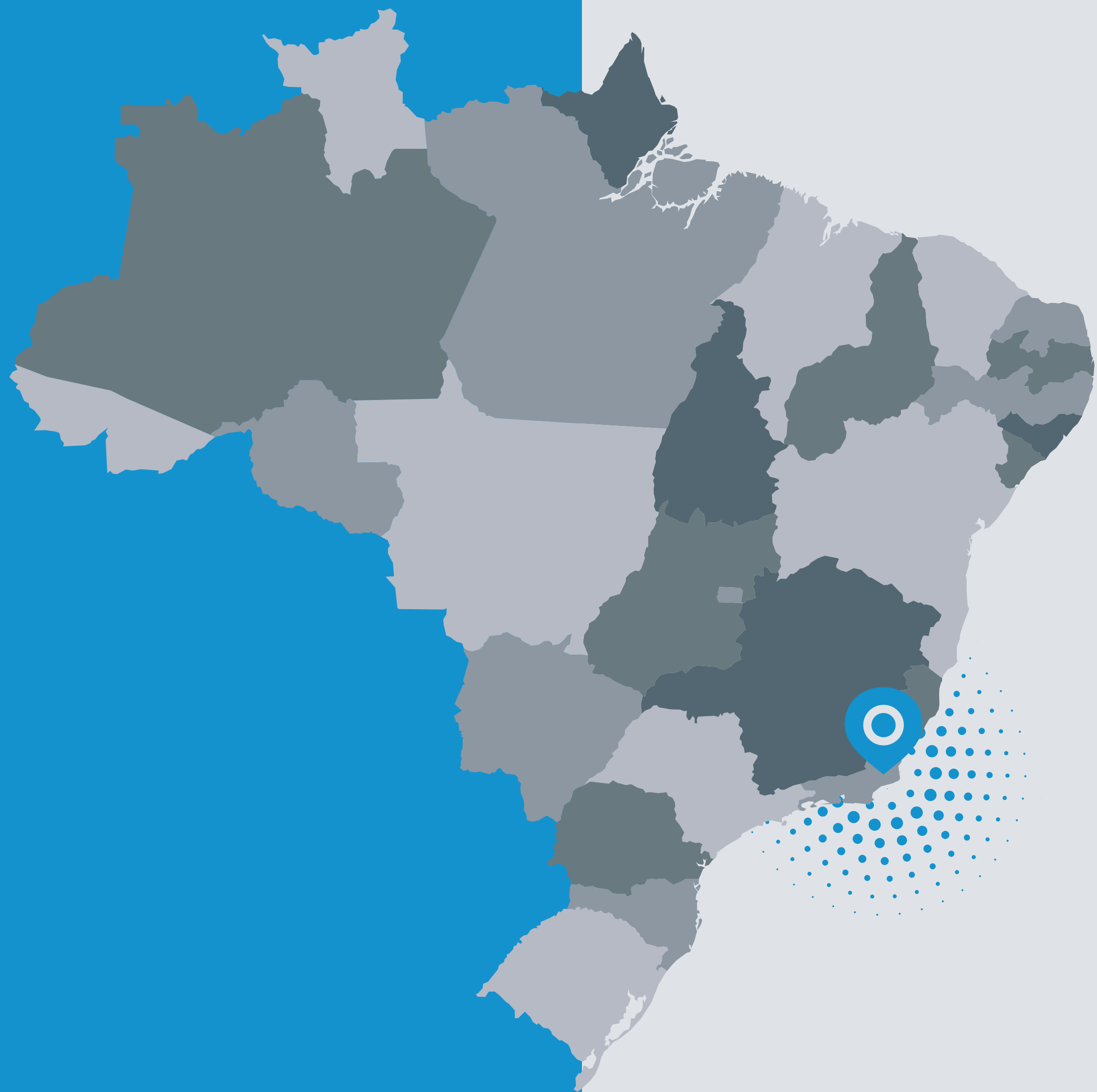

+150 painéis

Contamos com uma ampla rede de painéis estrategicamente distribuídos em pontos de alto impacto em Campos dos Goytacazes e região, ampliando a visibilidade e potencializando o retorno sobre o investimento das suas campanhas. Nossos locais são criteriosamente selecionados para garantir máxima exposição e relevância para sua marca.

📍 BR-101

📍 AVENIDAS

📍 PRAIAS

📍 SHOPPINGS

📍 CENTROS COMERCIAIS

📍 PORTO DO AÇU



Parcerias de sucesso

Atuamos ao lado de grandes marcas de relevância nacional e regional, desenvolvendo estratégias de posicionamento de mídia alinhadas aos objetivos específicos de cada campanha.



Filiada à **Central do Outdoor**



A Express Mídia Urbana é a única empresa da região filiada à Central do Outdoor (principal entidade do setor de mídia OOH no Brasil). Essa filiação representa um selo de qualidade e credibilidade, assegurando que atuamos com os mais elevados padrões éticos e profissionais do mercado. Ao escolher a Express Mídia Urbana, você investe em uma parceria sólida e confiável, com a garantia de um serviço de excelência e resultados comprovados.



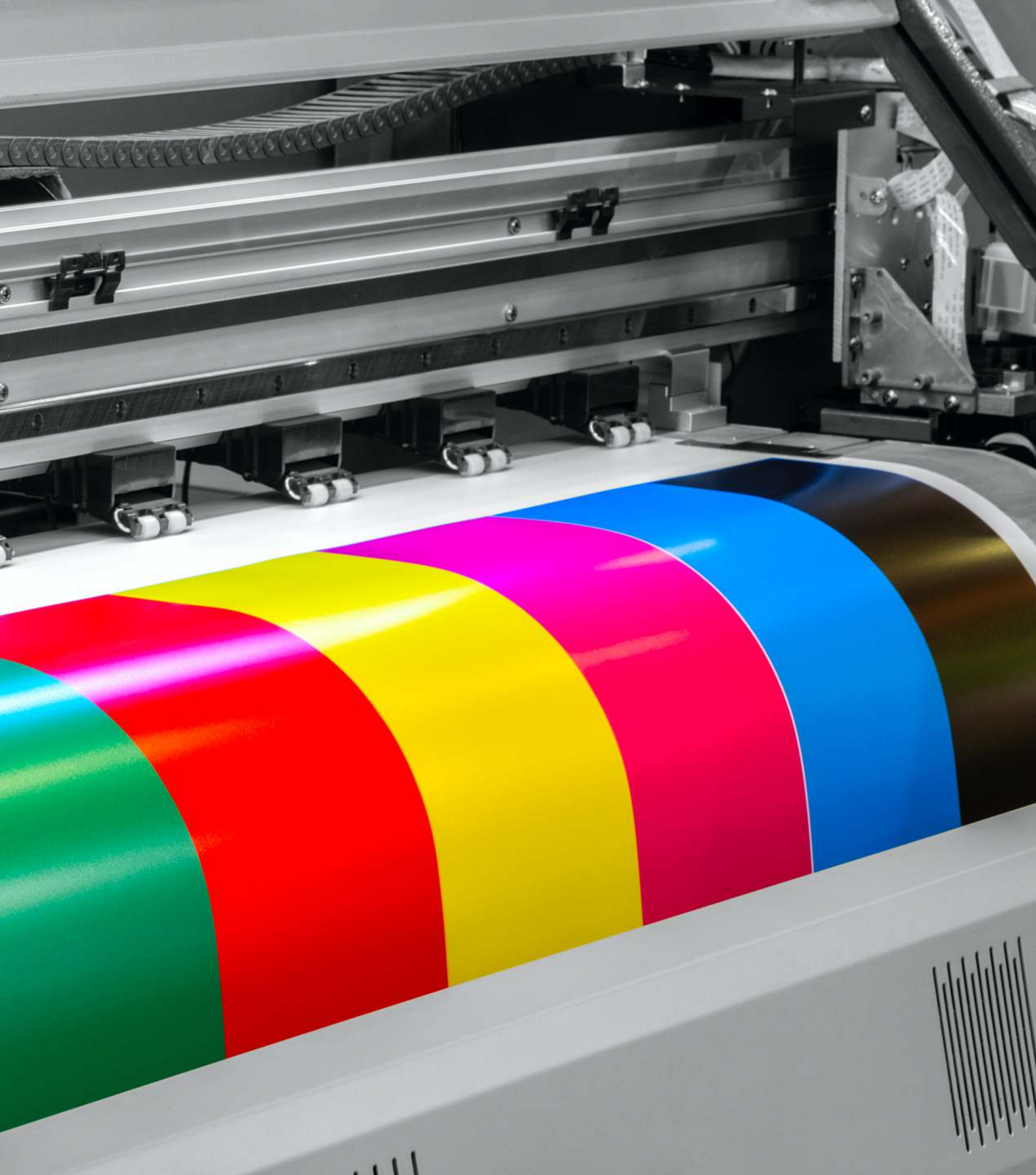

Qualidade **que marca**

A Express Mídia Urbana faz parte do Grupo Express, que tem mais de 12 anos de experiência e tradição em produção gráfica e de estruturas metálicas.

IMPRESSÃO ANTI-DESBOTAMENTO

ESTRUTURAS EM AÇO GALVANIZADO

LONA VINÍLICA DE ALTA GRAMATURA

TECNOLOGIAS



TOYOINK





EXPRESS
LED OUTDOOR

Portfólio LED Outdoor

VERSÃO 2025/26 (01)





Conheça o poder do LED

A Express LED Outdoor eleva o nível da comunicação da sua empresa à um novo patamar. Divulgue a sua marca, seu produto ou seu evento em nossos painéis de LED de alta resolução e apareça 24h por dia.

- 24H POR DIA
- LEDS DE ALTA DEFINIÇÃO
- PONTOS ESTRATÉGICOS





PAINEL DE LED 3X5
VOLUNTÁRIOS DA PÁTRIA

Ref.:
25214

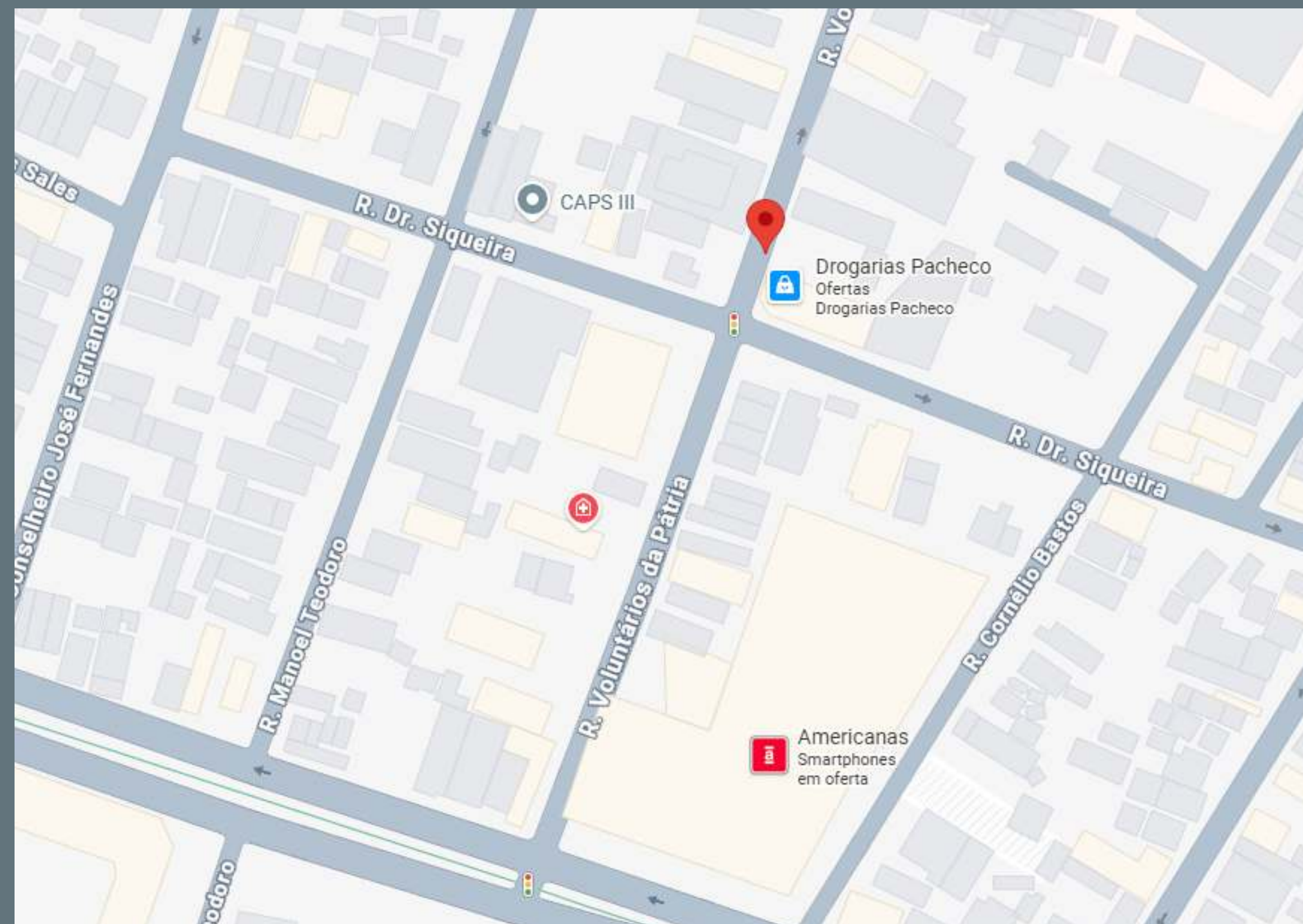

Painel de LED 3x5m, localizado na Rua Voluntários da Pátria,
próximo ao Shopping Avenida 28, sentido Pelinca.



PAINEL DE LED 3X5
SALDANHA MARINHO

Ref.:
25213

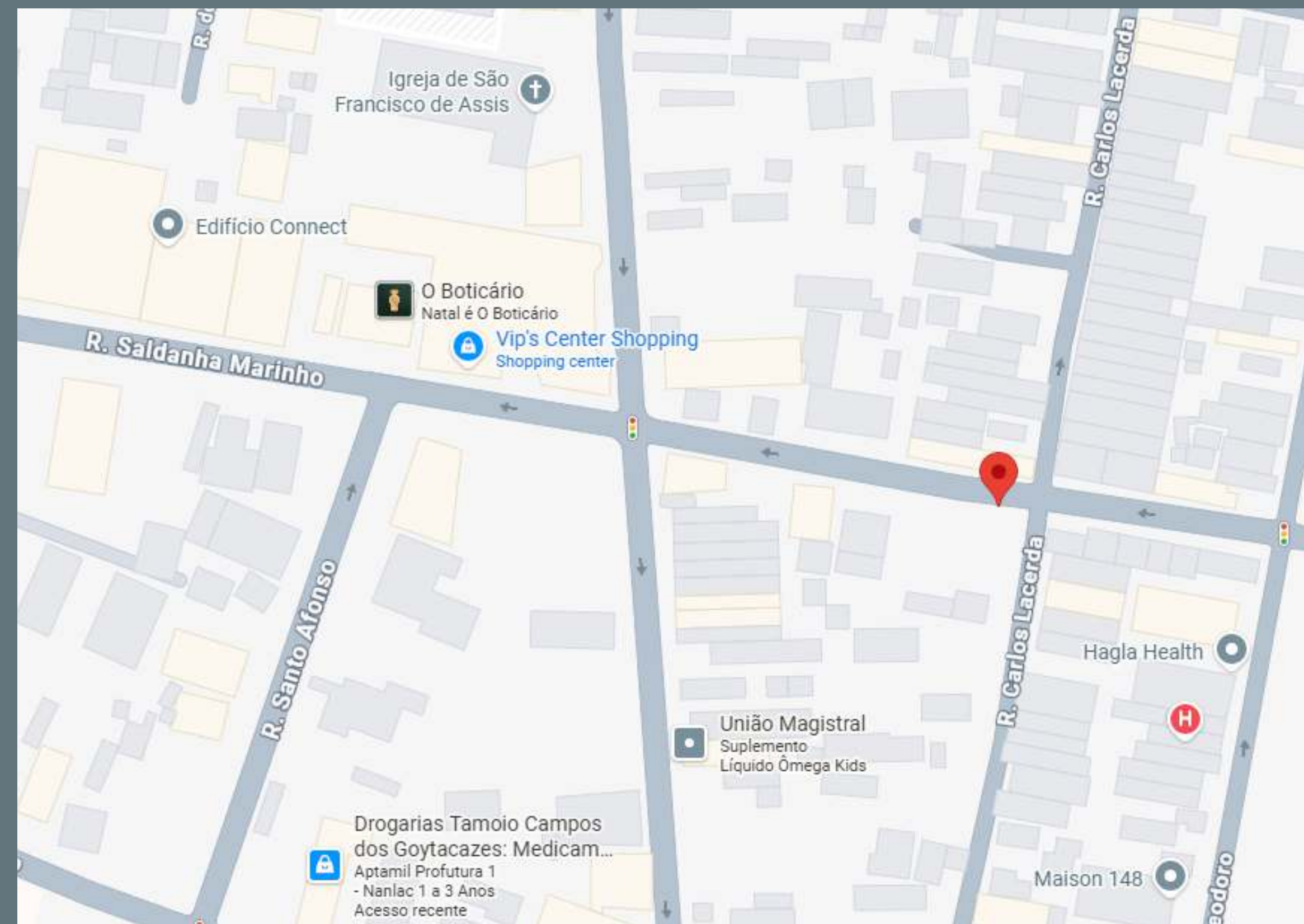

Painel de LED 3x5m, localizado na Rua Saldanha Marinho,
próximo ao Vip's Center Shopping.



PAINEL DE LED 3X5
PELINCA

ATIVAÇÃO

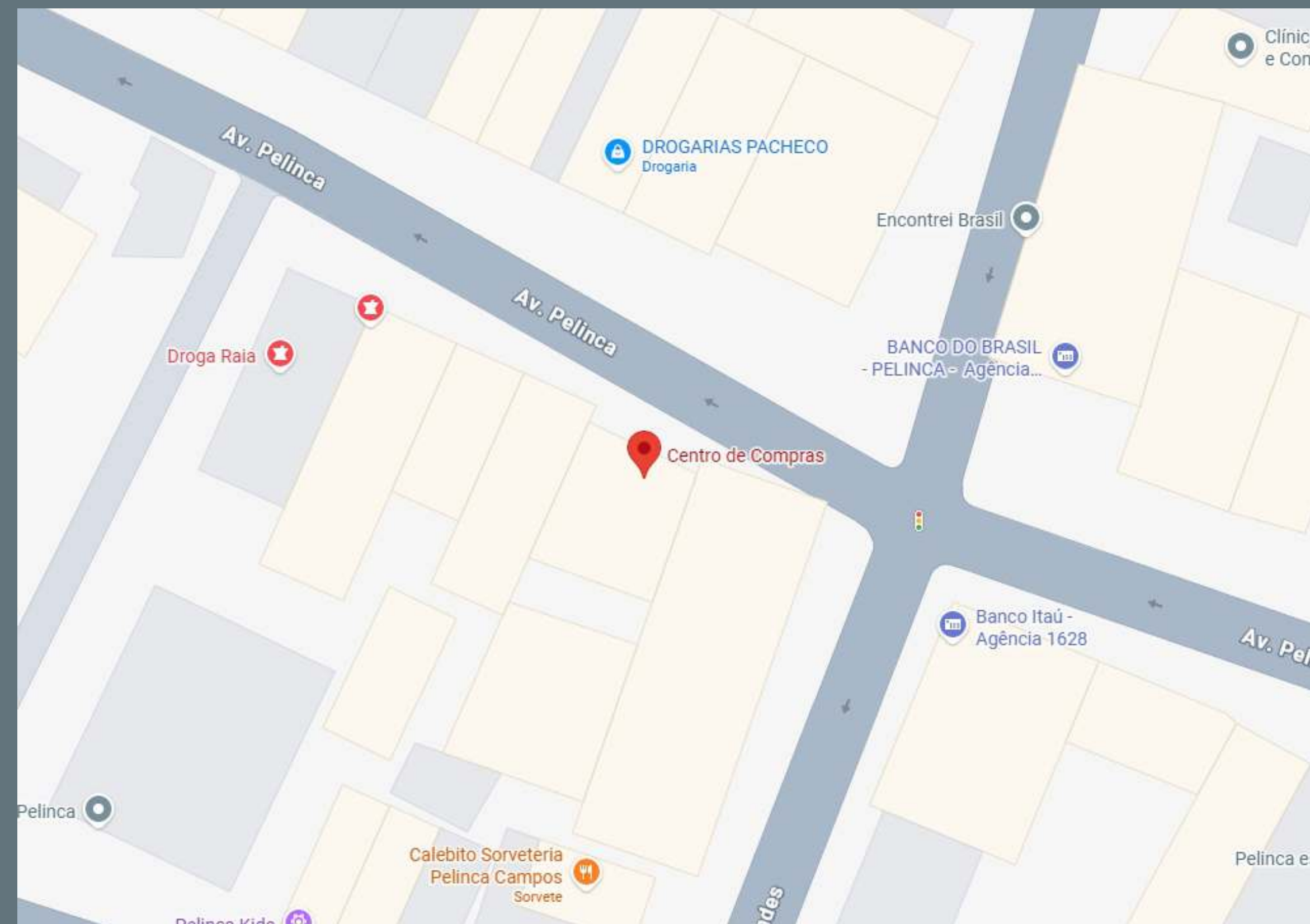

Painel de LED 3x5m, localizado na Avenida Pelinca,
em frente ao Centro de Compras.



PAINEL DE LED 3X5
PALÁCIO DA CULTURA

EM TESTES

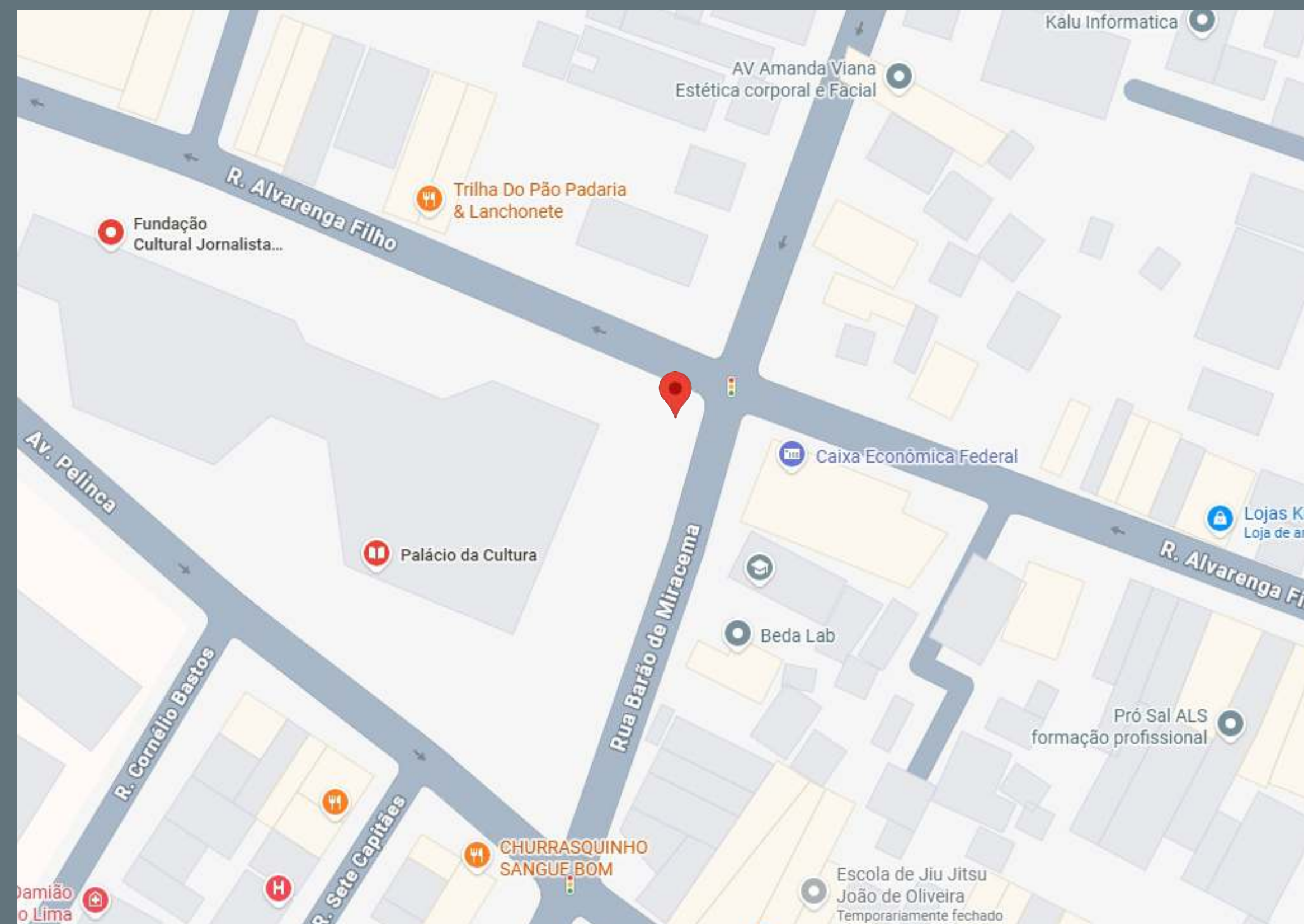

Painel de LED 3x5m, localizado na esquina da Barão de Miracema com Rua Alvarenga Filho.



Catálogo de pontos

VERSÃO 2025/26 (01)





AO LADO DO SHOPPING PARTAGE -
DE FRENTE PARA A BR 101

Ref.:
24011 à 24018

Ponto com oito (08) outdoors de 9x3m, ao lado do Shopping Partage, de frente para a BR 101. Sentido Campos/Vitória.





AV. 28 DE MARÇO, SENTIDO PENHA.
LOGO APÓS O COMFORT HOTEL

Ref.: 42004

Ponto com uma (01) empena de 15x3m na Av. 28 de
Março, sentido Penha. Logo após o Comfort Hotel.



 FINAL DA AV. 28 DE MARÇO

Ref.:
24031 à 24034



Ponto com quatro (05) outdoors de 9x3m na Avenida Lourival Martins Beda, 1741. Na saída das praias de São João da Barra e Farol.

Ref.:
42007 à 42010

PRÉDIO DA FARMÁCIA VIEIRA,
QUASE EM FRENTE AO HGG

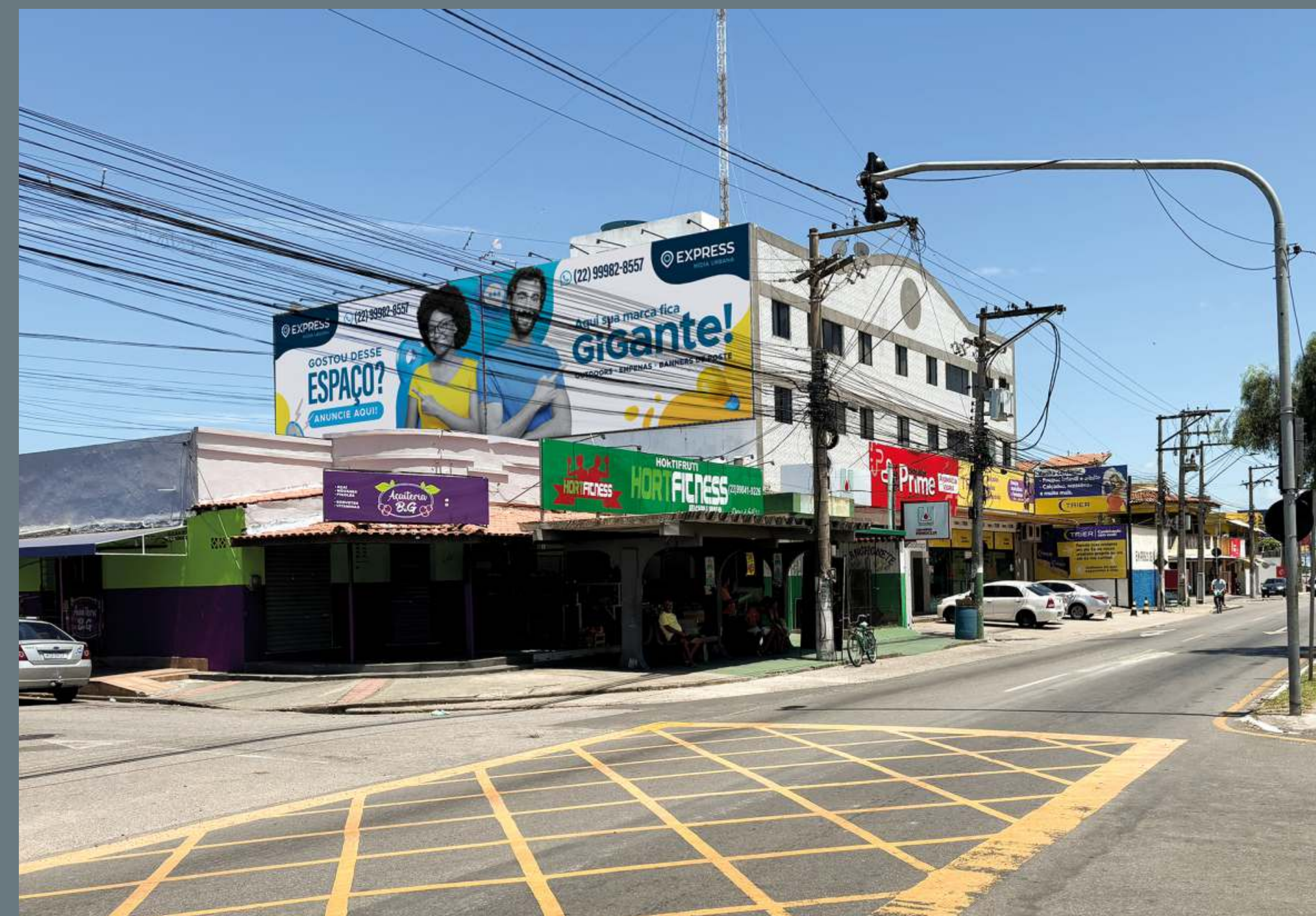

Ponto com quatro (04) empenas de 11x6m na Avenida Senador José Carlos Pereira Pinto, quase em frente ao HGG. Sentido Guarus/Campos.



AVENIDA ARTHUR BERNARDES

Ref.: 42012

Ponto com uma (01) empena de 15x3m na Avenida Arthur Bernardes sentido 28 de Março. Logo após a Zooloja.

GOSTOU DESSE
ESPAÇO?

ANUNCIE AQUI!



 **EXPRESS**
MÍDIA URBANA

 **(22) 99982-8557**

Aqui sua marca fica

GiGante!

OUTDOORS • EMPENAS • BANNERS DE POSTE



ESTACIONAMENTO DO
SHOPPING PARTAGE CAMPOS

Ref.:
24019 à 24030

Ponto com doze (12) outdoors 9x3m em frente ao estacionamento do Shopping Partage, ao lado da Loja Saara.

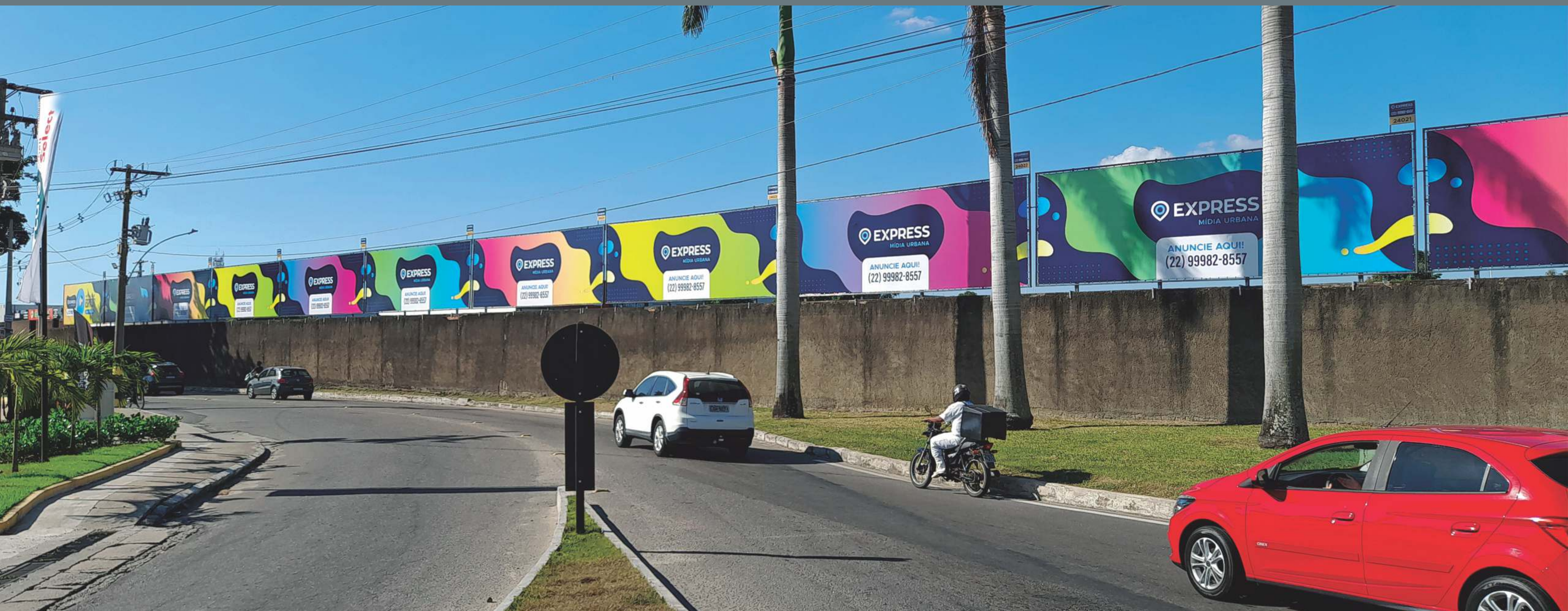

 CAMPO DO SANTA CRUZ
(CAMPOS - SÃO FIDÉLIS)

Ref.:
24035 à 24038

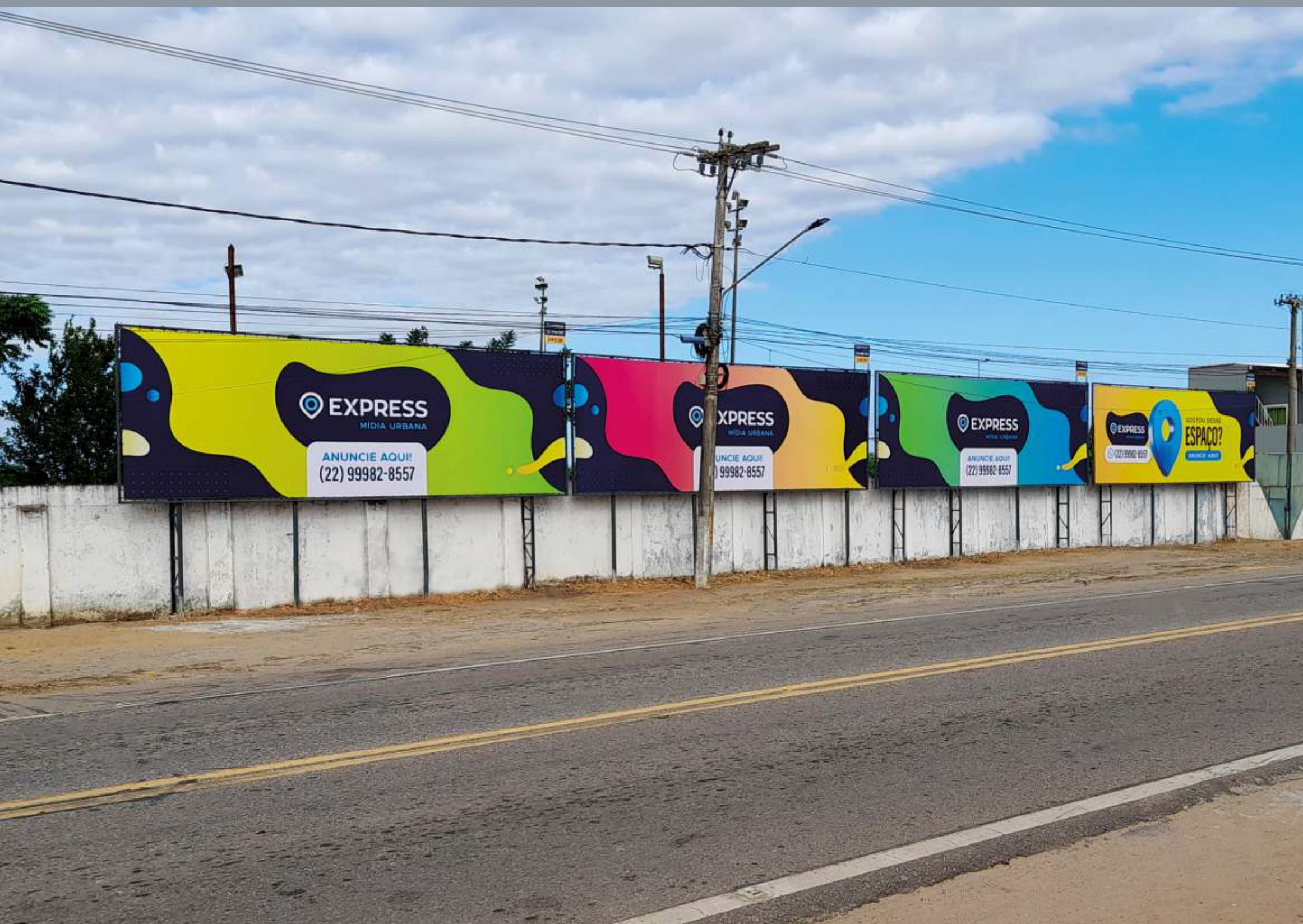

Ponto com quatro (04) outdoors de 9x3m na estrada que liga Campos a São Fidélis, (RJ 158). Em frente ao radar.

Ref.:
24042 e 24043

ESTRADA CAMPOS - FAROL
(FAROL DE SÃO TOMÉ)



Ponto com dois (02) outdoors de 9x3m, na estrada Farol/Campos, na estrada do Sítio do Pereira. Virada sentido Campos e virado sentido Farol.



AO LADO DO BANCO ITAÚ NA BEIRA RIO,
EM FRENTE AO CAIS DA LAPA

Ref.:
24047 e 24048



Ponto com dois (02) Outdoors com 9x3m na Av. Nelson de Souza Oliveira (Lapa), ao lado do Banco Itaú. Próximo aos bombeiros.

Ref.:
24040 e 24041

CRUZAMENTO DA ARTHUR BERNARDES
COM ANTÔNIO MANOEL



Ponto com dois (02) outdoors no cruzamento da Avenida Arthur Bernardes com a Rua Antônio Manoel.

 RUA GIL DE GÓIS COM
RUA ÁLVARO TÂMEGA

Ref.:
24046, 25045



Ponto com dois (02) Outdoors de 9x3m na Rua Gil de Góis cruzamento com Álvaro Tâmega, antes dos fundos do Sesc.

Ref.:
24049 e 24050

AV. FRANCISCO LAMÊGO EM, GUARUS
- PRÓXIMO A PONTE DE ROSINHA 



Ponto com dois (02) Outdoors de 9x3m na Av. Francisco Lamêgo, Beira Rio, Guarus. Entre as Pontes de Rosinha e da Lapa



R. CALDAS VIANA C/ R. DR. GILBERTO
CARDOSO - ANEXO AO EDUCANDÁRIO

Ref.:
24052 e 24053



Ponto com dois (02) outdoors no cruzamento da R. Caldas Viana com Av. Dr. Gilberto Cardoso, anexo ao Educandário dos cegos.

Ref.:
24051, 24054

DE FRENTE PARA A AV. DR GILBERTO
CARDOSO, ANEXO AO EDUCANDÁRIO



Ponto com dois (02) outdoors de frente para a Av. Dr. Gilberto Cardoso, anexo ao Educandário dos Cegos



AV. DR. GILBERTO CARDOSO, ESQUINA
C/ RUA TEN. CEL. CARDOSO (FORMOSA)

Ref.:
24055 e 24056

Ponto com dois (02) outdoors na Av. Gilberto Cardoso,
esquina com Av. Tenente Coronel Cardoso (Formosa)





BR-101 SENTIDO CAMPOS/RIO, APÓS O SHOP. ESTRADA, NO TREVO DA DOREL

Ref.: 24060



Ponto com um (01) outdoor na Rodovia BR 101 sentido Campos/Rio após o Shopping Estrada, no trevo em frente a Dorel Juvenile Brasil.

Ref.: 24061

BR-101 SENTIDO RIO/CAMPOS, APÓS O SHOP. ESTRADA, NO TREVO DA DOREL



Ponto com um (01) outdoor na Rodovia BR 101 sentido Rio/Campos após o Shopping Estrada, no trevo em frente a Dorel Juvenile Brasil.



CRUZAMENTO DA BEIRA VALÃO COM
ARTHUR BERNARDES, SENTIDO BR-101

Ref.: 24039



Ponto com um (01) Outdoor no cruzamento da Beira Valão com Arthur Bernardes, do lado direito, sentido BR 101.

Ref.:
24057 à 24059

ESTRADA CAMPOS X PORTO DO AÇU
TERRENO DA BORRACHARIA DO SÉRGIO



Ponto c/ quatro (04) outdoors de 9x3m, estrada Campos/Porto do Açu, no terreno da Borracharia do Sérgio. Sentido Campos e Porto do Açu.



BR 101 SENTIDO CAMPOS/VITÓRIA - KM10
CANAÃ - TERRENO DOS COQUEIROS

Ref.:
24062, 24063
e 25013



Ponto com três (03) outdoors na Rodovia BR 101, km 10, sentido Campos/Vitória, Bairro Canaã. Terreno dos Coqueiros

Ref.:
24064, 24065,
25011 e 25012

BR 101 - SENTIDO VITÓRIA/CAMPOS - KM10
CANAÃ - TERRENO DOS COQUEIROS



Ponto com quatro (04) outdoors na Rodovia BR 101, km 10, sentido Vitória/Campos, Bairro Canaã. Terreno dos Coqueiros

 BR 101, SENTIDO RIO/CAMPOS,
PRÓXIMO AO POSTO DA PRF - A

Ref.:
25006 e 25007



Ponto com dois (02) outdoors na Rodovia BR 101 sentido Rio de Janeiro/Campos, próximo a Ururaí, antes da Polícia Rodoviária Federal.

Ref.:
24067 e 24068

BR 101, SENTIDO RIO/CAMPOS,
PRÓXIMO AO POSTO DA PRF - B 



Ponto com dois (02) outdoors na Rodovia BR 101 sentido Campos/ Rio de Janeiro, próximo a Ururaí, passando a Polícia Rodoviária Federal.

 BR 101, SENTIDO CAMPOS/RIO,
PRÓXIMO AO POSTO DA PRF

Ref.:
24069 à 24070



Ponto com dois (02) outdoors na Rodovia BR 101 sentido Rio de Janeiro/Campos, próximo a Ururaí, antes da Polícia Rodoviária Federal.

Ref.:
25008 à 25010

CRUZAMENTO DA R. JOSÉ DO PATROCÍNIO
C/ R. STO. AFONSO, PÇ. ALZIRA VARGAS 



Ponto com três (03) outdoors de 9x3m, no Cruzamento da R. José do Patrocínio com R. Santo Afonso, Praça Alzira Vargas (Cidade da Criança).



RJ 216, CAMPOS/FAROL, APÓS DISTRITO DE GOYTACAZES - PONTO DO CARMO

Ref.: 25032



Ponto com Um (01) outdoor de 9x3m, RJ 216 Campos/Farol, após o Distrito de Goytacazes. Ponto do Carmo.

Ref.: 25005

CRUZAMENTO DA AV. PELINCA C/ R. TEN. CEL. CARDOSO, PRÓX. AO HOTEL RAMADA



Ponto com dois (02) outdoors de 9x3m, no Cruzamento da Av. Pelinca com Rua Ten. Cel. Cardoso (Formosa). Próximo ao Hotel Ramada



CRUZAMENTO R. COMENDADOR JOSÉ F.
SANGUEDO X R. DOS ANDRADAS - CENTRO

Ref.:
25034 e 25035



Ponto com dois (02) outdoors de 9x3m, Cruzamento da Rua Comendador José Francisco Sanguedo (Aquidaban) com Rua dos Andradas

Ref.:
25036 à 25037

CRUZAMENTO RUA OLIVEIRA BOTELHO X
RUA CARLOS LACERDA - CENTRO

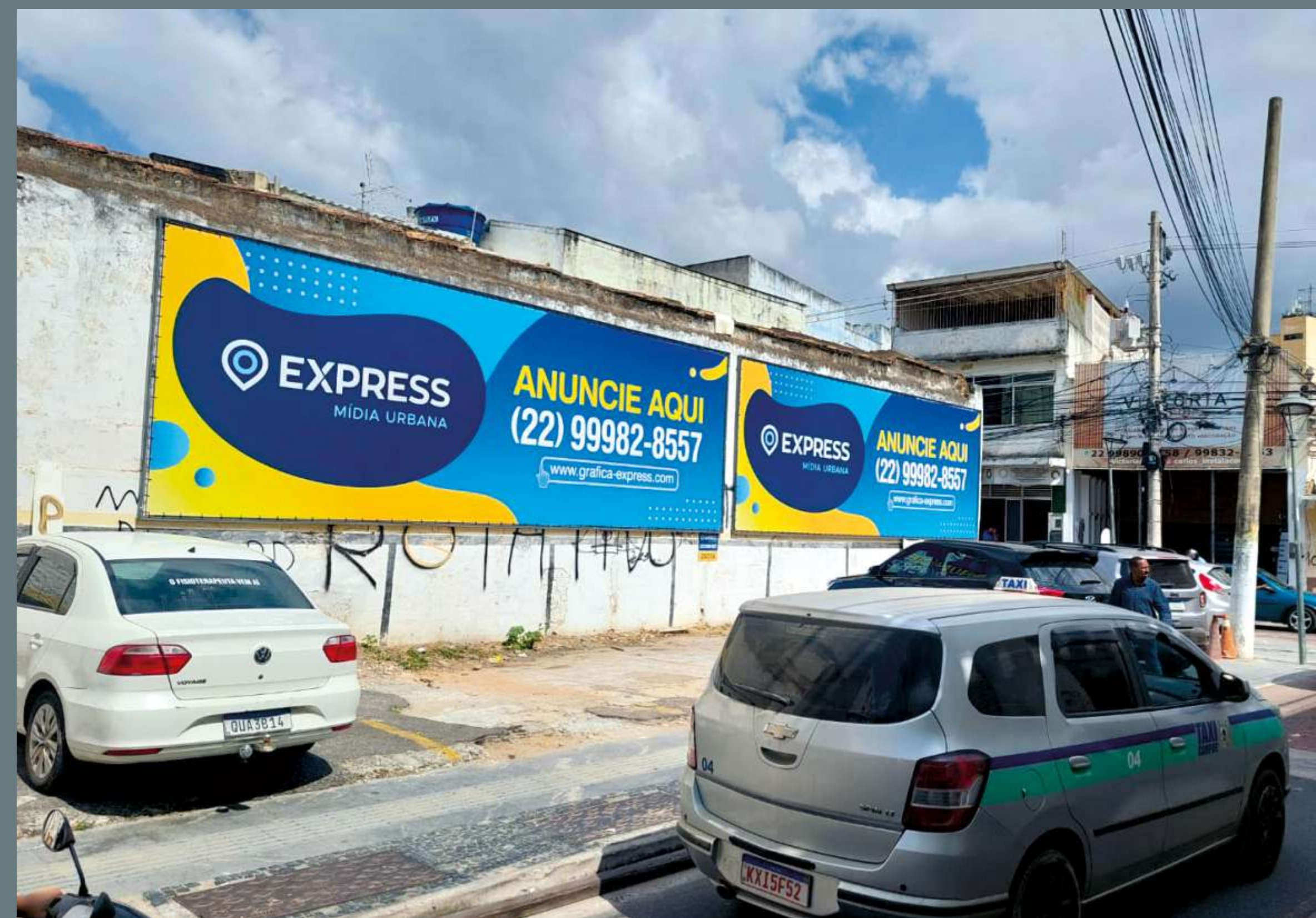

Ponto com dois (02) outdoors de 9x3m, cruzamento da Rua Oliveira Botelho com Rua Carlos de Lacerda.



AV. 28 DE MARÇO, DE FRENTE P/ A RUA
MARECHAL FLORIANO, SENTIDO PENHA

Ref.: 42014

Ponto com uma (01) empena de 15x3m na Av. 28 de Março, de frente
para a Rua Marechal Floriano, sentido Penha. Após o Green Market





AV. JOSÉ ALVES DE AZEVEDO (BEIRA VALÃO), PQ ROSÁRIO - SENTIDO CENTRO

Ref.:
25016 à 25019

Ponto com quatro (04) Outdoors com 9x3m na Av. José Alves de Azevedo (Beira Valão). No muro da Arena Alternativa Sentido Arthur Bernardes / Centro



BR 356, AV. LIBERDADE, GRUSSAÍ -
SENTIDO PRAIA/CAMPOS

Ref.: 25044



Ponto com um (01) outdoor de 9x3m, na Avenida Liberdade em Grussaí - Sentido Praia/Campos.

Ref.:
25045 à 25050

BR 356, AV. LIBERDADE, GRUSSAÍ -
SENTIDO CAMPOS/PRAIA



Ponto com seis (06) outdoors de 9x3m, na Avenida Liberdade em Grussaí - Sentido Campos/Praia.



AV. JOSÉ CARLOS PEREIRA PINTO, EM
FRENTE AO HOSPITAL GERAL DE GUARÚS

Ref.: 25066



Ponto com um (01) outdoor de 9x3m, na Av. José Carlos Pereira Pinto, próximo ao Hospital Geral de Guarus.

Ref.: 25061

RUA CONSELHEIRO OTAVIANO,
SEDE DA ASFLUCAN

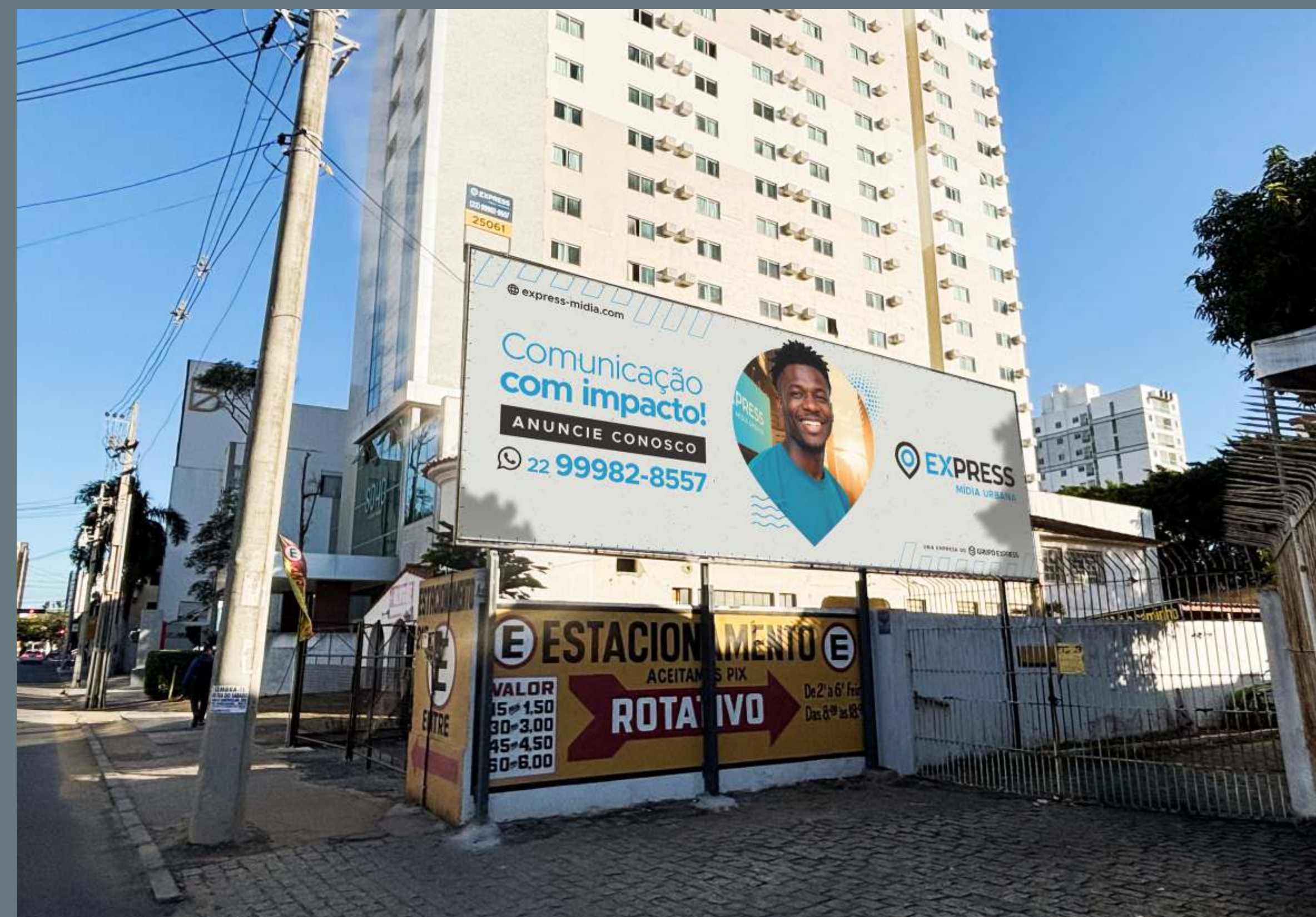

Ponto com um (01) Outdoor na Rua Conselheiro Otaviano, Estacionamento da Asflucan - Após a Beira Valão.



AV. 28 DE MARÇO, ANEXO AO MURO DO ASILO DO CARMO - A

Ref.: 52001

Ponto com uma (01) Placa de 15x3m Avenida 28 de Março, Sentido Penha - Anexo ao muro do Asilo do Carmo.





AV. 28 DE MARÇO, ANEXO AO MURO DO ASILO DO CARMO - B

Ref.:
25059 à 25060



Ponto com dois (02) Outdoors de 9x3m Avenida 28 de Março, Sentido Penha - Anexo ao muro do Asilo do Carmo.

Ref.: 25062

AV. ALBERTO TORRES - ASFLUCAN



Ponto com um (01) Outdoor de 9x3m Avenida Alberto Torres, terreno da Asflucan. Sentido Nova Brasília.

 RODOVIA BR 101 - SENTIDO
CAMPOS/RIO DE JANEIRO

Ref.: 42005



Ponto com uma (01) Empena de 15x6m na Rodovia BR 101 sentido Campos/Rio de Janeiro próximo a Dorel Juvenile Brasil.

Ref.: 42006

RODOVIA BR 101 - SENTIDO
RIO/CAMPOS DE JANEIRO 



Ponto com uma (01) Empena de 15x6m na Rodovia BR 101 sentido Rio de Janeiro/Campos próximo a Dorel Juvenile Brasil.



RJ 216 - ENTRE BAIXA GRANDE E
SANTO AMARO

Ref.:
25038 e 25039



Ponto com dois (02) Outdoors de 9x3m na Rodovia RJ 216 entre
Baixa Grande e Sto Amaro. Sentido Campos X Farol.

Ref.: 25064

ENTRONCAMENTO DA R. SEN. TARCÍSIO
MIRANDA C/ RUA ANTÔNIO S. DA ROCHA



Ponto com um (01) Outdoor de 9x3m no entroncamento da
Rua Sen. Tarcísio Miranda com Antônio São da Rocha



 express-midia.com
 [grupoexpress__](https://www.instagram.com/grupoexpress__)



EXPRESS

MÍDIA URBANA

 GRUPO EXPRESS

 EXPRESS
MÍDIA URBANA

 EXPRESS
LED OUTDOOR

 EXPRESS
GRÁFICA

 Matiz
AGÊNCIA